

Insertion d'un rapport

Ce tutoriel va vous apprendre à insérer un rapport pour les matchs de la saison SLAPSHOOTLEAGUE. Pour commencer il vous faut choisir quel match vous aller jouer.

Grâce à

NHL09, vous allez jouer votre match contre votre adversaire et le vainqueur du match devra saisir le rapport.

La saisie du rapport se fait grâce au logiciel NHLGamePlayCenter que vous avez installé avec un des tutoriels proposés sur le site de la league.

Pour créer le rapport il vous faut, à la fin du match lancer le logiciel NHLGamePlayCenter tout en laissant tourner NHL09 pour basculer de NHL09 jusqu'à votre bureau faites ALT+Tab et ouvrez le dossier Rapports ce trouvant dans Mes Documents\NHL09 enfin lancez le logiciel. Une fois le logiciel lancé,

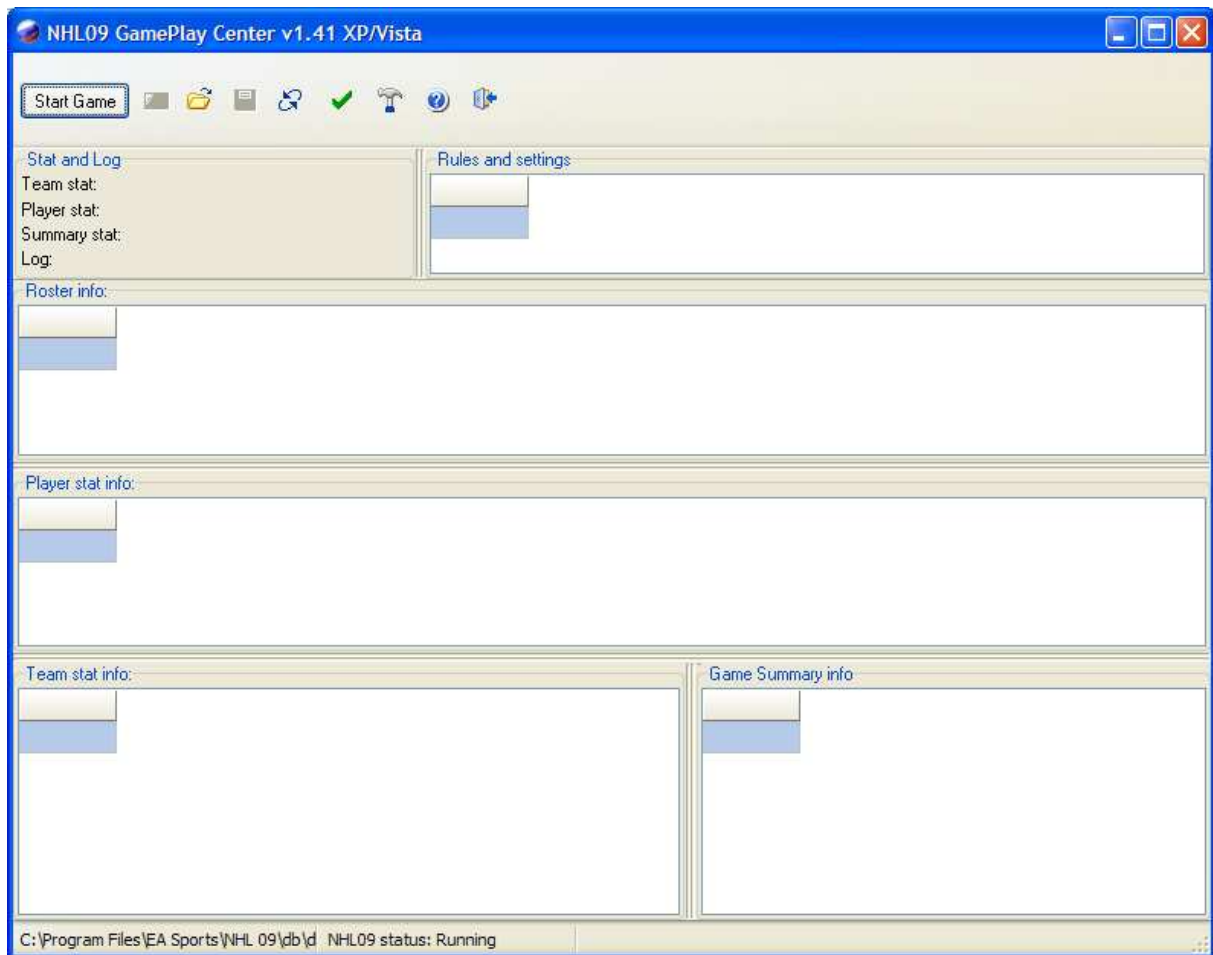

cliquez sur les 2 petites flèches qui forment un cercle (L'icône actualiser) afin d'actualiser les stats du match. Cliquez ensuite sur la disquette pour enregistrer les fichiers de rapports.

NHL09 GamePlay Center v1.41 XP/Vista

Start Game

Stat and Log
 Team: Alain__OTT-MIN_teamstat__16_10_09__22_58
 Player: Alain__OTT-MIN_playerstat__16_10_09__22_58
 Summary: Alain__OTT-MIN_gamestat__16_10_09__22_58
 Log:

Rules and settings

Skill	Injury	Hero	Penaltie	Fighting	Game	Puck	Fatigue
Difficult	On	On	3	2	3	1	3

Roster info:

Player Name /	Team	Pos	Speed	Passing	Enduran	Agility	Acceler\	Slap	Wrist	Slap	Wri
Kovalev Alex	OTT	Player	86	91	98	98	92	89	94	82	84
Campoli Chris	OTT	Player	83	87	79	91	84	84	83	82	80
Alfredsson Daniel	OTT	Player	89	98	98	99	87	89	87	88	86

Player stat info:

Player Name /	Team	Pos	Time	Goal	Asst	PIMS	+/-	PPG/GA	SHG/ENG	Shoot/S	Hit
Kovalev Alex	OTT	Player	19:31	0	0	0	0	0	0	1	3
Campoli Chris	OTT	Player	10:19	0	0	0	1	0	0	1	1
Alfredsson Daniel	OTT	Player	15:03	0	0	0	0	0	0	0	0

Team stat info:

/	Team	Goal	Shot	SH goal	Breakaw	Onetim
Home	OTT	1	8	0	2	7
Away	MIN	2	37	0	3	9

Game Summary info:

Period /	Time	Goal/Pe	Team	Player N
1	14:41	GOAL	OTT	Foligno Ni
2	13:32	PEN	OTT	Smith Jasi
2	16:12	PEN	OTT	Hatcher D
3	07:55	GOAL	MIN	Gaborik M
3	11:14	PEN	OTT	Michalek I

C:\Program Files\EA Sports\NHL 09\db\d NHL09 status: Running

Sur le site rendez vous sur votre espace membre et cliquez sur le match correspondant à celui que vous venez de jouer. Pour le tuto je vais selectionner le match OTT vs BOS qui est un match de Q3

Espace membre de B.I.G - Mozilla Firefox

http://localhost/Slapshoot_v3/membre/membre.php

Espace Client 1&1 Slapshoot Ad Vitam Aeternam eBay JudgeType Starlight La Brute Mon facebook Cabalvision La cours des miracles Alice TV

Google Rechercher PageRank Orthographe Traduire Envoyer à Paramètres

Espace membre de B.I.G

Transferts effectués
Playoffs

Services

Participants
Téléchargements
Inscription
Espace Membre
Forum

Autres

Le Mur des STARS
Blog
Ladder
Liens
Nous contacter
Administration

Saison régulière:

Match à domicile				Match à l'extérieur			
Affiche	Score	Status	Date	Affiche	Score	Status	Date
OTT vs ATL			Q1	BOS vs OTT			Q1
OTT vs PHI			Q1	NYI vs OTT			Q1
OTT vs PIT			Q1	TOR vs OTT			Q1
OTT vs CBJ			Q2	MTL vs OTT			Q2
OTT vs TOR			Q2	WSH vs OTT			Q2
OTT vs BUF			Q2	FLA vs OTT			Q2
OTT vs BOS			Q3	MIN vs OTT			Q3
OTT vs TB			Q3	CGY vs OTT			Q3
OTT vs CAR			Q3	NYR vs OTT			Q3
OTT vs MTL			Q4	PHI vs OTT			Q4
OTT vs ANA			Q4	BOS vs OTT			Q4
OTT vs STL			Q4	NJ vs OTT			Q4
OTT vs DAL			Q5	TOR vs OTT			Q5
OTT vs WSH			Q5	ATL vs OTT			Q5
OTT vs FLA			Q5	BUF vs OTT			Q5
OTT vs NSH			Q6	MTL vs OTT			Q6
OTT vs CHI			Q6	VAN vs OTT			Q6
OTT vs TB			Q6	CAR vs OTT			Q6
OTT vs BOS			Q7	BUF vs OTT			Q7

par 1120

Bar à potins

Par B.I.G le 08/10/09 à 17h01

test again

Ajouter un message

http://localhost/Slapshoot_v3/membre/rapport_up.php?equipe1=OTT&equipe2=BOS&id=655

Faites bien attention à respecter le fait que vous ayez joué à domicile ou non sinon l ne sera pas validé.

Une fois que vous avez sélectionné le bon match vous arrivé sur la page ci-dessous.

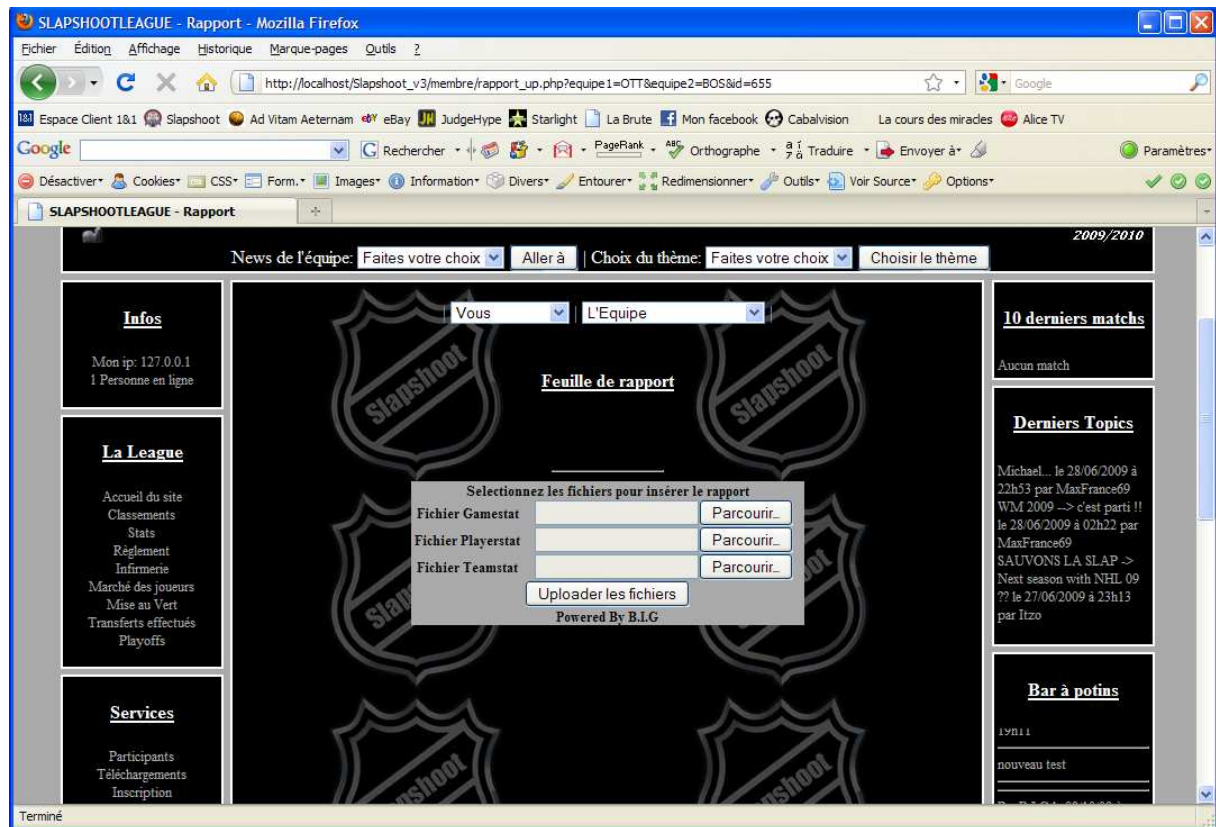

Il vous faudra choisir les fichiers contenant les statistiques du match. Donc cliquez sur Parcourir et allez sélectionner le fichier correspondant au champ du formulaire.

Le fichier contenant Gamestat pour le premier champs, Playerstat pour le second champs et teamstat pour le 3^{ème} et dernière.

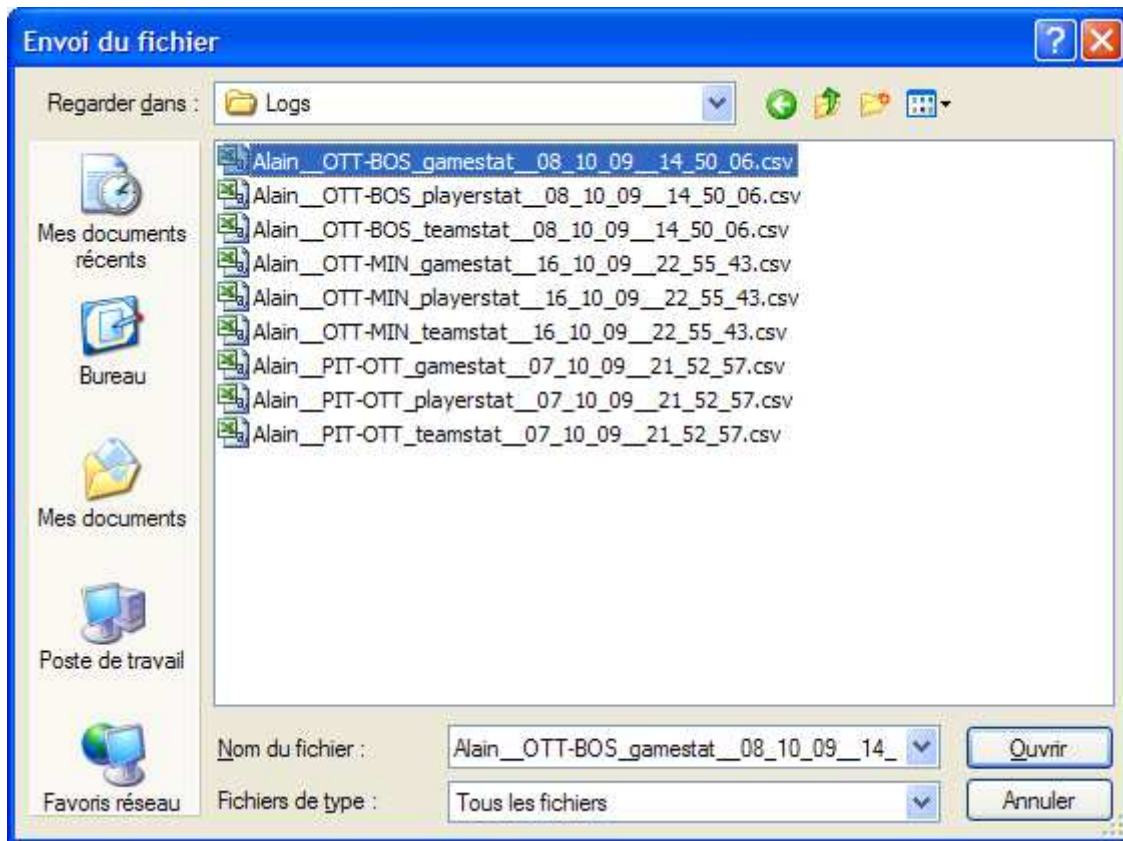

Mettez les 3 fichiers dans le champ du formulaire correspondant et envoyez le tout une fois que l'envoi est fait une suite de message va s'afficher et va vous demander de continuer.

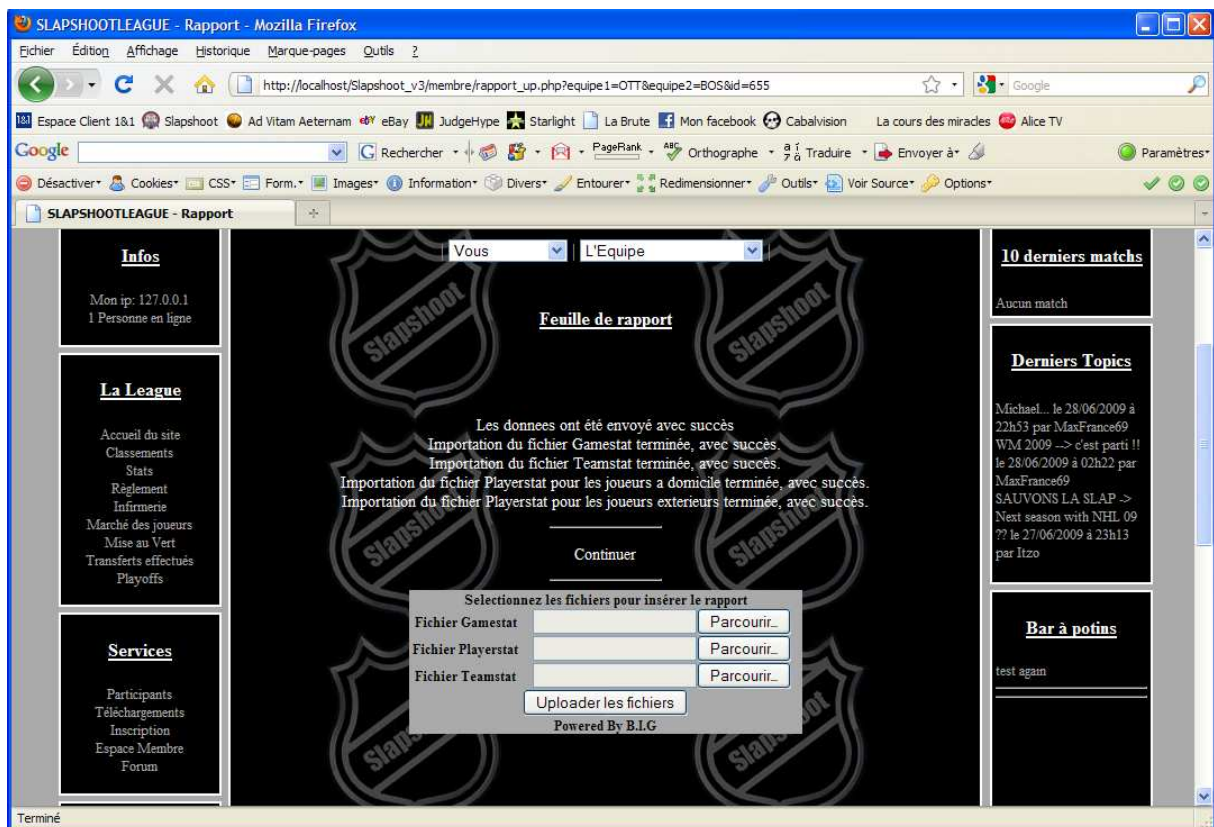

Cliquez sur continuer. Vous allez arriver sur une 2^{ème} page qui va vous permettre de vérifier que tous les joueurs ayant joué n'étaient pas blessés ou sur le marché des transferts.

The screenshot shows a web browser window with the URL `http://localhost/Slapshoot_v3/membre/rapport_part2.php?equipe1=OTT&equipe2=BOS&id=655&fichiergame=.../upload/`. The page title is "SLAPSHOOTLEAGUE - Rapport". The main content area is titled "Vérification et validation" and contains a table of player names and their validation status. The table has four columns: "Nom", "Valide", "Nom", and "Valide". The "Valide" columns contain "Ok" for every player listed. The table lists 28 players in total. To the left of the table is a sidebar with "La League" and "Services" sections. To the right is a "Derniers Topics" section with a list of forum posts. The browser's address bar and various toolbars are visible at the top.

Nom	Valide	Nom	Valide
Winchester Jesse	Ok	Sobotka Vladimir	Ok
Leclaire Pascal	Ok	Hunwick Matt	Ok
Zubov Ilya	Ok	Recchi Mark	Ok
Foligno Nick	Ok	Biffin Steve	Ok
Kuba Filip	Ok	Lucic Milan	Ok
Schubert Christoph	Ok	Stuart Mark	Ok
Volchenkov Anton	Ok	Wideman Dennis	Ok
Spezza Jason	Ok	Sturm Marco	Ok
Smith Jason	Ok	Ryder Michael	Ok
Ruutu Jarkko	Ok	Savard Marc	Ok
Phillips Chris	Ok	Ference Andrew	Ok
Neil Chris	Ok	Kobasev Chuck	Ok
Kelly Chris	Ok	Chara Zdeno	Ok
Fisher Mike	Ok	Krejci David	Ok
Cheechoo Jonathan	Ok	Bergeron Patrice	Ok
Donovan Shean	Ok	Kessel Phil	Ok
Alfredsson Daniel	Ok	Wheeler Blake	Ok
Campoli Chris	Ok	Fata Drew	Ok
Kovalev Alex	Ok	Thomas Tim	Ok
Elliott Brian	Ok	Rask Tuukka	Ok
	Ok		Ok

Attention si un joueur n'aurait pas du jouer le rapport sera effacer et il vous faudra recommencer le match donc faites bien attention avec la gestion de vos blessés.

Si aucune erreur n'est détectée vous pourrez saisir les éventuels blessés, les 3 étoiles du match, les quelques stats à ajouter ainsi que votre commentaire. Faites bien attention de poster votre commentaire dans la case correspondant à votre équipe.

Pour insérer les 3 étoiles utilisez le menu à votre disposition dans le jeu vous aurez quelque chose comme ça à l'écran.

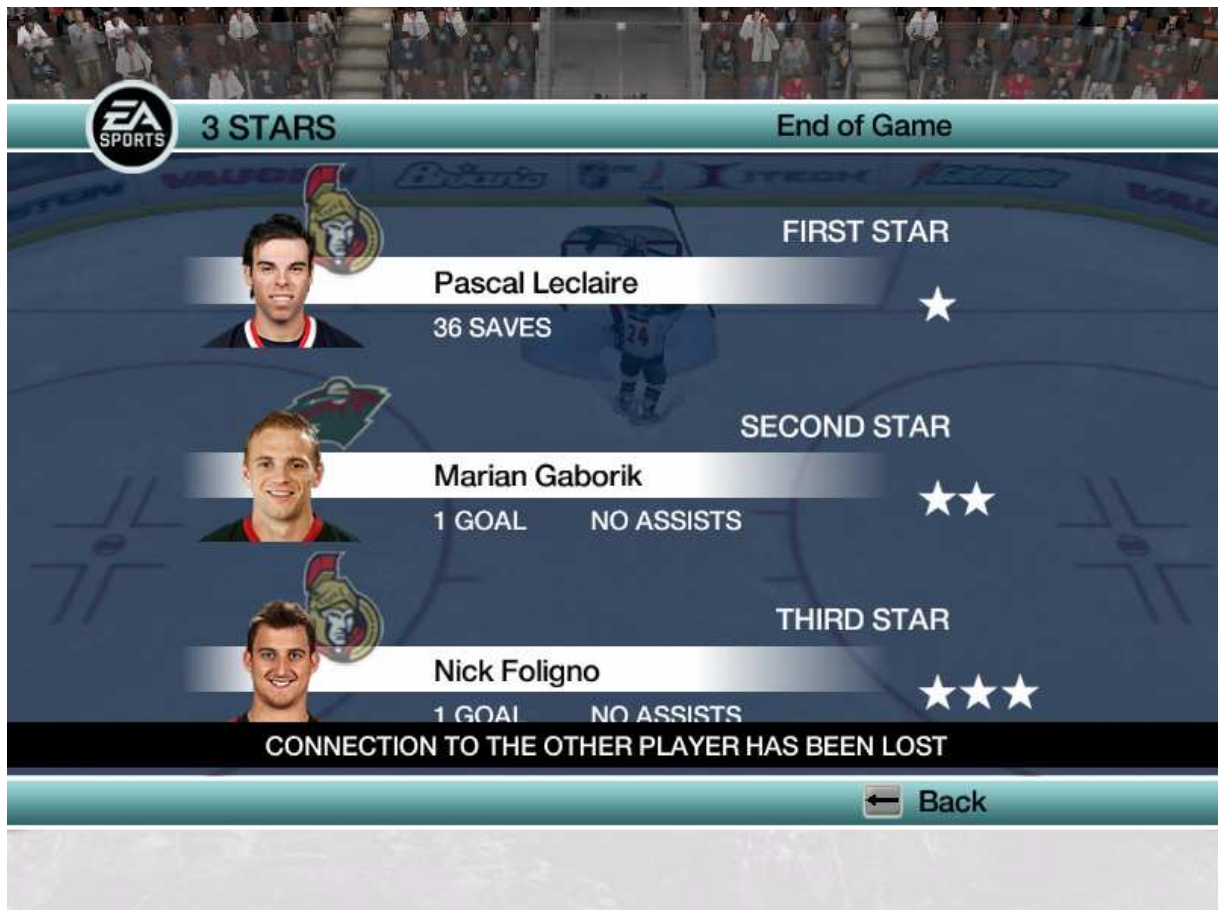

Voici ce qu'il vous faudra remplir.

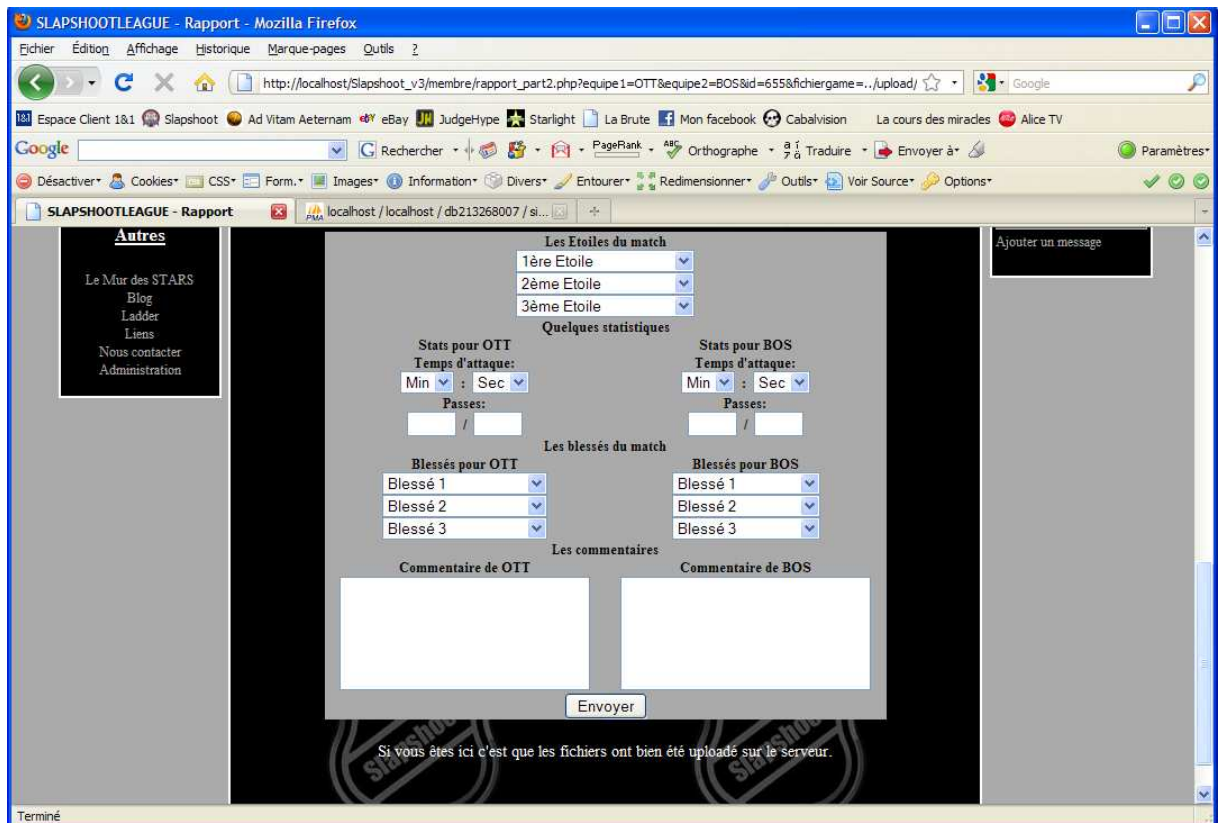

Allez dans le menu STATS CENTRAL puis Team Comparison pour trouver les autres stats. Vous devrez avoir l'image ci-dessous à l'écran.

The screenshot shows the EA Sports Team Comparison screen for an "End of Game". The background features a hockey rink with the logos of the two teams: the Montreal Canadiens (left) and the Washington Capitals (right). The statistics are as follows:

Team 1 (Left)	Stat	Team 2 (Right)
2	GOALS	1
37	SHOTS	8
5.41%	SHOOTING %	12.50%
0/4	POWERPLAYS	0/0
7:04	POWERPLAY MINUTES	0:00
0	SHORTHANDED GOALS	0
3	BREAKAWAYS	2
9	ONE-TIMERS	7

At the bottom of the screen, there is a message: "CONNECTION TO THE OTHER PLAYER HAS BEEN LOST" and a "Back" button with a left-pointing arrow.

Une fois tout rempli sur cette portion, Envoyez le formulaire et le tour est joué. Le joueur qui n'a pas rempli le rapport devra venir sur son espace membre afin d'ajouter son commentaire. Les rapports ne seront disponibles sur votre espace membre en visualisation qu'une fois que le 2ème joueur aura ajouté son commentaire.

Note : Vous avez également la possibilité de remplir le commentaire de votre adversaire si celui-ci vous l'a laissé via MSN avant que vous ne rentriez le rapport.

Une fois le rapport totalement inséré vous serez redirigé sur votre espace membre.